



南京大學  
NANJING UNIVERSITY

2023年财务专题培训之一一

# 财务报销基本要求

财务处

2023年11月23日



# *Content*

一、财务报销基本原则

二、认识发票

三、财务报销手续和要求

四、财务报销流程

---



# 一、财务报销基本原则



---



# 财务报销基本原则

**合规性、合理性、真实性、相关性**

即以实际发生的经济业务为依据，执行国家相关法律、法规和财务规章制度。

---



## 二、认识发票



---

## 二 认识发票——票据种类



# 二 认识发票——票据种类

## 01 增值税发票——通过增值税发票管理新系统开具的发票

- 1 增值税**普通**发票（含电子普通发票、卷式发票、通行费发票）
- 2 增值税**专用**发票（含电子专用发票）
- 3 机动车销售统一发票
- 4 二手车销售统一发票

（税务局从2017年1月1日起启用**全国增值税发票查验平台**，通过这个平台可以通查全国各地开具的上述类别发票。）





# 认识发票——票据种类

## ◆ 增值税普通发票 (纸质发票)

自行开具，应在开具发票的**发票联**加盖**本单位的发票专用章**。

申请代开的，由税务机关在**发票备注栏**上，**加盖税务机关代开发票专用章**。

陕西增值税普通发票 No 06968861 6100171350 06968861  
 代开 校验码 45140 41972 15825 85504 开票日期: 2020年07月30日

|                                                                                                                        |                                                                                                                                                                                                          |                        |         |                                                                                      |              |              |           |
|------------------------------------------------------------------------------------------------------------------------|----------------------------------------------------------------------------------------------------------------------------------------------------------------------------------------------------------|------------------------|---------|--------------------------------------------------------------------------------------|--------------|--------------|-----------|
| 购买方名称: 南京大学<br>纳税人识别号: 12100000466007458M<br>地址、电话: 南京市栖霞区仙林大道163号 025 89684117<br>开户行及账号: 中国工商银行汉口路支行 011309001041656 | 密码区: 82*44*96<8959*896-3-25+85</90>889835>07*637993>-785>667331899605/0<8-55<886-360088575->/881*54>0-*226/1-92-/<br> |                        |         |                                                                                      |              |              |           |
| 货物或应税劳务、服务名称<br>物流运费                                                                                                   | 规格型号<br>1                                                                                                                                                                                                | 单位<br>个                | 数量<br>1 | 单价<br>292.00                                                                         | 金额<br>292.00 | 税率<br>***    | 税额<br>*** |
| 合计                                                                                                                     |                                                                                                                                                                                                          |                        |         | ¥292.00                                                                              |              | ***          |           |
| 价税合计(大写)                                                                                                               |                                                                                                                                                                                                          |                        |         | 贰佰玖拾贰圆整                                                                              |              | (小写) ¥292.00 |           |
| 销售方名称: 米脂县税务局(4)<br>纳税人识别号: 61082700DK28988<br>地址、电话: 米脂韵达快运 13992255567<br>开户行及账号: 000000                             | (代开机关)<br>(代开机关)<br>(完税凭证号)                                                                                                                                                                              | 备注: 代开<br>161082700000 | 代开企业名称: |  |              |              |           |

收款人: 复核: 开票人: 自代开

第二联: 发票联 购买方记账凭证

税总函〔2016〕675号 郑州东港安全印刷有限公司



所有连号发票，达到一定金额的，均应按规定签订合同、履行招投标手续等。



# 认识发票——票据种类

## ◆ 增值税普通发票 (电子发票-纸电发票)

### 老版电子发票

上海增值税电子普通发票

发票代码:031002200211  
发票号码:60380830  
开票日期:2023年10月30日  
校验码:82850 45439 42066 08715

机器编号: 661103928002

| 名称: 南京大学               | 纳税人识别号: 12100000466007458M | 地址、电话:                                   | 密码区                                                   | 9974/958>844*82/-1-*-<</22</9393+76++9+1909112<2+00898255*69*-</951659<8--*380>+8>06+*-193230-+961/5/9190-95 |                     |     |       |
|------------------------|----------------------------|------------------------------------------|-------------------------------------------------------|--------------------------------------------------------------------------------------------------------------|---------------------|-----|-------|
| 货物或应税劳务、服务名称           | 规格型号                       | 单位                                       | 数量                                                    | 单价                                                                                                           | 金额                  | 税率  | 税额    |
| *线板拖线板插板带线家用多功能正品转换器多用 |                            | 只                                        | 2                                                     | 36.695                                                                                                       | 73.39               | 13% | 9.54  |
| 合计                     |                            |                                          |                                                       |                                                                                                              | ¥73.39              |     | ¥9.54 |
| 价税合计(大写)               |                            |                                          |                                                       |                                                                                                              | 捌拾贰圆玖角叁分 (小写)¥82.93 |     |       |
| 名称: 上海公牛信息科技有限公司       | 纳税人识别号: 91310118MA7F49691P | 地址、电话: 上海市青浦区赵巷镇嘉松中路6399号2楼 021-60906399 | 开户行及账号: 中国建设银行股份有限公司上海长三角一体化示范区支行 3105018336000007007 | 备注                                                                                                           | 销售方:(章) 发票专用章       |     |       |

收款人: 杜琴芳 复核: 郑国强 开票人: 吴璧瑶

### 新版电子发票

上海增值税电子普通发票

发票代码: 031002300111  
发票号码: 47340982  
开票日期: 2023年07月17日  
校验码: 04125 21878 15181 27012

机器编号: 667116833421

| 名称: 南京大学           | 纳税人识别号: 12100000466007458M | 地址、电话:                                 | 密码区       | 00-*0<+151-0>40<*0>796+904<245280+>2131++31241+2<262796851255*132677-44<442*19344>/31+8/53128+>>*5017>7819>665+/<br>项目名称: 套产品*转换器 |                     |       |
|--------------------|----------------------------|----------------------------------------|-----------|-----------------------------------------------------------------------------------------------------------------------------------|---------------------|-------|
| 规格型号               | 单位                         | 数量                                     | 单价        | 金额                                                                                                                                | 税率                  | 税额    |
| HDMI转VGA转换线        | 个                          | 2                                      | 67.326733 | 134.65                                                                                                                            | 1%                  | 1.35  |
| 合计                 |                            |                                        |           |                                                                                                                                   | ¥134.65             | ¥1.35 |
| 价税合计(大写)           |                            |                                        |           |                                                                                                                                   | 壹佰叁拾陆圆整 (小写)¥136.00 |       |
| 名称: 上海市虹口区宜恒电子产品商行 | 纳税人识别号: 92310109MA1KMDL9XF | 地址、电话: 虹口区虬江路518号赛格市场2楼6街9号15221169929 | 开户行及账号:   | 备注                                                                                                                                | 销售方:(章) 发票专用章       |       |

收款人: 刘曼曼 复核: 龚小沛 开票人: 刘曼曼

◆ **发票票样简洁:** 将“货物或应税劳务、服务名称”栏次名称简化为“项目名称”，取消了原“销售方: (章)”栏次。

◆ **签章方式更加先进:** 经过税务数字证书签名的电子发票监制章代替原发票监制章。

# 认识发票——票据种类

## ◆ 增值税普通发票（电子发票-全电发票/数电发票）（2022年8月税收征管改革）

13项特殊业务需要标记, 如XT      增值税专用发票或普通发票

动态二维码      标签

电子发票(普通发票)

发票号码:      开票日期:

| 购买方信息                            | 名称:<br>统一社会信用代码/纳税人识别号:                           | 销售方信息 | 名称:<br>统一社会信用代码/纳税人识别号: |      |    |        |    |
|----------------------------------|---------------------------------------------------|-------|-------------------------|------|----|--------|----|
| 项目名称                             | 规格型号                                              | 单位    | 数量                      | 单价   | 金额 | 税率/征收率 | 税额 |
| 此处内容根据业务的不同而不同, 如13项特殊业务此处内容不尽相同 |                                                   |       |                         |      |    |        |    |
| 合 计                              |                                                   |       |                         |      |    |        |    |
| 价税合计(大写)                         |                                                   |       |                         | (小写) |    |        |    |
| 备注                               | 取消了发票密码区、发票代码、校验区、收款人、复核人、销售方(章), 销售方信息从左下角调整至右上角 |       |                         |      |    |        |    |

开票人:      此处没有章



电子发票(普通发票)

发票号码: 23322000000053405037      开票日期: 2023年10月30日

| 购买方信息          | 名称: 南京大学<br>统一社会信用代码/纳税人识别号: 12100000466007458M             | 销售方信息 | 名称: 南京南智先进光电集成技术研究院有限公司<br>统一社会信用代码/纳税人识别号: 91320191MA1WFHPL7C |                        |         |        |        |
|----------------|-------------------------------------------------------------|-------|----------------------------------------------------------------|------------------------|---------|--------|--------|
| 项目名称           | 规格型号                                                        | 单位    | 数量                                                             | 单价                     | 金额      | 税率/征收率 | 税额     |
| *研发和技术服务*技术服务费 |                                                             | 项     | 1                                                              | 8867.92452830189       | 8867.92 | 6%     | 532.08 |
| 合 计            |                                                             |       |                                                                | ¥8867.92      ¥9400.00 |         |        |        |
| 价税合计(大写)       |                                                             |       |                                                                | 玖仟肆佰圆整                 |         |        |        |
| 备注             | 销方开户银行: 中国农业银行股份有限公司江苏自贸试验区南京片区支行; 银行账户: 10122009040229008; |       |                                                                |                        |         |        |        |

收款人: 李卉;      复核人: 陈冉;

开票人: 孙方梅



# 认识发票——票据种类

## ● 增值税专用发票（纸质发票）

无论自行开具还是代开，都应在开具发票的发票联和抵扣联加盖**销货单位的发票专用章**。

江苏增值税专用发票 No 04086465 3200192130 04086465  
开票日期：2020年11月06日

3200192130 代开

国家税务总局监制 发票联

|          |                                 |                           |                               |                                          |              |                                                                                                                          |    |        |
|----------|---------------------------------|---------------------------|-------------------------------|------------------------------------------|--------------|--------------------------------------------------------------------------------------------------------------------------|----|--------|
| 购买方      | 名称：南京大学                         | 纳税人识别号：12100000466007458M | 地址、电话：鼓楼区汉口路22号 025-89684117  | 开户行及账号：中国工商银行南京汉口路支行 4301011309001041656 | 密码区          | >4*436-4-1<970+136837>/8908<br><59831798<+00>24<689--08/81<br>1/>06/277237-1>930+3368<7+/<br>8/08<+-8393>9<+*0-35+<0>245 |    |        |
|          | 货物或应税劳务、服务名称                    | 规格型号                      | 单位                            | 数量                                       | 单价           | 金额                                                                                                                       | 税率 | 税额     |
|          | 窗帘                              | HDP2811                   | 个                             | 378                                      | 205.77295825 | 77782.18                                                                                                                 | 1% | 777.82 |
| 合计       |                                 | 柴万捌仟伍佰陆拾圆整                |                               |                                          |              |                                                                                                                          |    |        |
| 价税合计(大写) |                                 | 柒万捌仟伍佰陆拾圆整                |                               |                                          |              |                                                                                                                          |    |        |
| 销售方      | 名称：国家税务总局常州市税务局第三税务分局(1天宁自助代开二) | 纳税人识别号：32040900DK00010    | 地址、电话：红梅街道尚东花园83号 13912343933 | 开户行及账号：332046201100078877                | 备注           | 代开企业编号：92320402MA1YTTJ9K 代开企业名称：天宁区红梅区西罗装饰材料经营部                                                                          |    |        |
|          | 收款人：自助代开                        | 复核：自助代开                   | 开票人：tndk01                    | 销售方：(章)                                  |              |                                                                                                                          |    |        |

税总函〔2018〕670号南京连市有限公司

第三联：发票联 购买方 记账

现代工程科学

92320402MA1YTTJ9K 发票专用章

- 1.除国产设备需办理退税及特殊进项税需抵扣的情况以外，建议向商户索取增值税**普通发票**。
- 2.提交增值税专用发票报销的，发票联和抵扣联需**一并提交**（抵扣联不需要盖章签字）。

# 二 认识发票——票据种类

## ● 增值税专用发票 (电子发票)

电子专用发票在报销时需打印两份以便核销

|                                                                                   |                                                                     |                                                           |                                                         |                            |         |        |        |
|-----------------------------------------------------------------------------------|---------------------------------------------------------------------|-----------------------------------------------------------|---------------------------------------------------------|----------------------------|---------|--------|--------|
|  |                                                                     | <b>电子发票 (增值税专用发票)</b><br><small>国家税务总局<br/>江苏省税务局</small> |                                                         | 发票号码: 23322000000041851638 |         |        |        |
| 开票日期: 2023年10月18日                                                                 |                                                                     |                                                           |                                                         |                            |         |        |        |
| 购买方信息                                                                             | 名称: 南京大学<br>统一社会信用代码/纳税人识别号: 12100000466007458M                     | 销售方信息                                                     | 名称: 南京永安物业管理有限公司<br>统一社会信用代码/纳税人识别号: 91320106552069452W | 下载次数: 4                    |         |        |        |
| 项目名称                                                                              | 规格型号                                                                | 单位                                                        | 数量                                                      | 单价                         | 金额      | 税率/征收率 | 税额     |
| *企业管理服务*物业费                                                                       |                                                                     |                                                           | 1                                                       | 5210.82                    | 5210.82 | 6%     | 312.65 |
| 合 计                                                                               |                                                                     |                                                           |                                                         | ¥5210.82                   |         |        |        |
| 价税合计 (大写)                                                                         |                                                                     | <input checked="" type="checkbox"/> 伍仟伍佰贰拾叁圆肆角柒分          |                                                         | (小写) ¥5523.47              |         |        |        |
| 备注                                                                                | 销方开户银行: 中国工商银行南京市雨花支行; 银行账号: 4301013709100628052; 20231101-20231114 |                                                           |                                                         |                            |         |        |        |

开票人: 刘莉



# 认识发票——票据种类

## 02

## 普通发票——非增值税发票管理新系统开具的发票

- 1 通用机打发票
- 2 通用定额发票
- 3 通用手工发票
- 4 火车票
- 5 航空运输电子客票行程单
- 6 出租车票
- 7 客运定额发票
- 8 通行费发票 等

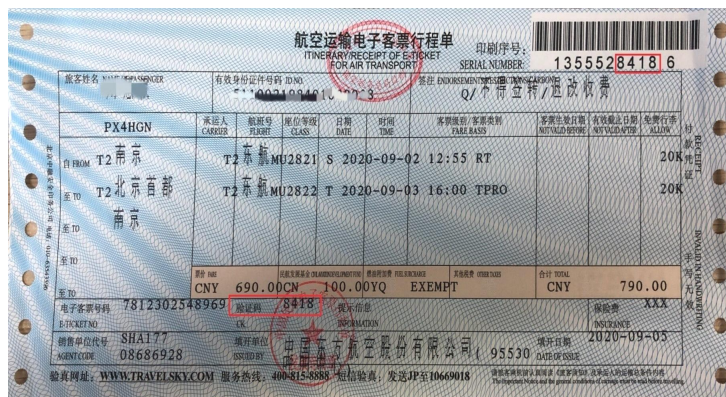
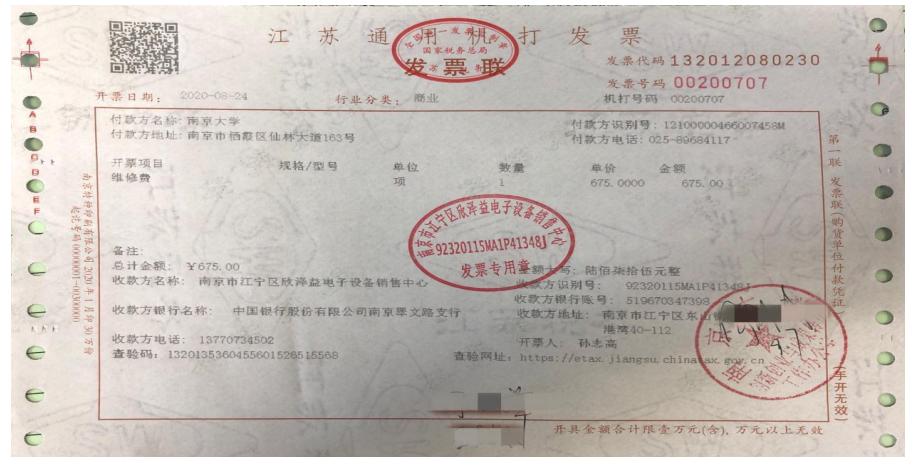

发票只能在**发票发行地税务局网站**进行查询。

# 认识发票——票据种类

## 03 财政票据

非税收入类票据、中央行政事业单位资金往来结算票据、其他财政票据。

中央非税收入统一票据

100010220

票据代码: 100010220  
电子票据代码:  
交款人统一社会信用代码:  
交款人: 南京大学

No 0009045785

票据号码:  
电子票据号码:  
校验码:  
开票日期: 2020年08月10日

| 项目编号 | 项目名称   | 单位 | 数量 | 标准 | 金额(元)  | 备注 |
|------|--------|----|----|----|--------|----|
|      | 发明专利年费 |    | 1  |    | 300.00 |    |

金额合计(大写)叁佰元整 (小写) ¥300.00元

申请号: 2014102550650  
缴费日期: 2020年08月10日  
缴费方式: POS  
交易号: 410616

收款单位(章): 国家税务总局 财务收费专用章  
复核人: 曹冬梅 收款人: 杭蓓

全国性社会团体会费统一票据(电子)

票据代码: 00070120  
交款人统一社会信用代码: 12100000466007458M  
交款人: 南京大学

票据号码: 0000013298  
校验码: 53bcc3  
开票日期: 2020-06-17

| 项目编码 | 项目名称 | 单位 | 数量 | 标准    | 金额(元) | 备注 |
|------|------|----|----|-------|-------|----|
| 9930 | 会费   | 元  | 1  | 50.00 | 50.00 |    |

金额合计(大写)伍拾元整 (小写) 50.00

寄给曾悦

其他信息

收款单位(章): 中国计算机学会  
复核人: 收款人: 刘伟

# 认识发票——票据种类

04

## 南京大学校内结算单

主要用于后勤等非法人的独立核算单位对校内其他部门提供服务时开具，可作为财务处办理校内资金结算的凭据。

南京大学校内结算单 302 南苑中心 0073137

结算单位(个人): 建筑学院 2023年10月16日 (2014)

| 项 目       | 标 准 | 数 量 | 金 额                   |   |   |   |   |   |   |   |   |
|-----------|-----|-----|-----------------------|---|---|---|---|---|---|---|---|
|           |     |     | 百                     | 十 | 万 | 千 | 百 | 十 | 元 | 角 | 分 |
| 电费        |     |     |                       |   |   | 5 | 1 | 4 | 0 | 0 | 0 |
| 金额合计(小写): |     |     |                       |   |   | 5 | 1 | 4 | 0 | 0 | 0 |
| 金额合计(大写): |     |     | 佰 拾 万 仟 零 佰 拾 肆 元 角 分 |   |   |   |   |   |   |   |   |

说明: 本结算单限于校内结算暂存、代收代付款项、单位内部往来结算等, 对外其他用途无效。结算单不得对外作为报销凭证。

结算单位(盖章): [Red Stamp] 复核: [Red Stamp] 结算人: [Signature]

第二联 结算单位(个人) 留存

注：校内结算单由收款部门开具，并加盖收款部门财务专用章。

# 认识发票——票据种类

## 特别提醒1

国际会议注册费、英文版面费以及在国外网站购买物品、服务等产生的各类费用，凭借 **invoice** 或 **receipt** 报销，并且需要在发票上用 **中文注明** 报销内容。

ELSEVIER **Invoice** This invoice has been PAID, this is for your information only.

Elsevier B.V.  
Radarweg 29  
1043 NX Amsterdam  
Netherlands  
Customer Support Center

ECR-102755213  
Invoice number OAD000344674  
Invoice date 22-SEP-2023  
Due date 22-OCT-2023  
Terms 30 Days  
Your PO  
Customer tax reg no -

Mailing Address  
Lirui Wang  
Nanjing University  
22 Hankou Road, Gulou District  
Nanjing 210008  
China

Supply to  
Lirui Wang  
Nanjing University  
22 Hankou Road, Gulou District  
Nanjing 210008  
China

| Line                                                                                                                                                                                                      | Product reference | Item                              | Qty | Net unit price | Net amount | Tax      | Total amount |
|-----------------------------------------------------------------------------------------------------------------------------------------------------------------------------------------------------------|-------------------|-----------------------------------|-----|----------------|------------|----------|--------------|
| 1                                                                                                                                                                                                         | EPR-1001JR        | Science Article Publishing Charge | 1   | 3,150.00       | 3,150.00   | 0.00     | 3,150.00     |
| Article: Alcohol drinking alters oral microbiota to modulate the progression of alcohol-related liver disease<br>Author: Dr. Lirui Wang<br>Grant Number: CPU2018KJ10_CPU2018GV31<br>PI: S2580004223020540 |                   |                                   |     | Tax @ 0.00%    |            |          |              |
| Total                                                                                                                                                                                                     |                   |                                   |     | 3,150.00       | 0.00       | 3,150.00 |              |
| Total due                                                                                                                                                                                                 |                   |                                   |     | USD            | 0.00       |          |              |

Tax information  
VAT equivalence for country of dispatch:  
Net total USD 3,150.00 (EUR 2,906.16) VAT total USD 0.00 (EUR 0.00)

This invoice and the Elsevier products and services provided incorporate Elsevier's Terms and Conditions of Supply. Registered in Amsterdam HR number 33158992. Elsevier B.V. Radarweg 29, 1043 NX AMSTERDAM, NL. VAT registration number: NL005033019B01

For questions about this please follow the link to our customer support center.

Empowering Knowledge™ Page 1 of 1

B-MRS Meeting 2023  
October 1st to 5th

**Receipt: 692**  
Amount: R\$ 2.504,48

We certify that received of **ZHIGANG ZOU**, the amount of R\$ **2.504,48**, paid for registration of **ZHIGANG ZOU** in the 'XXI Brazil MRS Meeting' - held in Maceió-Alagoas, Brazil, October 1<sup>st</sup> to 5<sup>th</sup>, 2023.

Rio de Janeiro, **October 04, 2023.**

Secretary XXI Brazil MRS Meeting  
**Aline Barros**

Sociedade Brasileira de Pesquisa em Materiais (SBPMat)  
CNPJ 05.030.601/0001-60  
XXI B-MRS Meeting  
E-mail: secretaria@sbpmat.org.br  
Site: <https://www.sbpamat.org.br/21encontro>



# 认识发票——票据种类

**特别提醒2**

- ✓ 发票内容**不详细**：需要对方单位开具**销售清单**或**网购订单**
- ✓ 发票内容显示“**详见销货清单**”：必须使用**新的税控系统**开具**《销售货物或提供应税劳务、服务清单》**

MGMT 焦磷酸甲基化测序项目清单

甲方:南京大学  
乙方:南京撒恩思生物科技有限公司

客户单位: 南京大学 出库日期: 2023.11.13  
客户姓名: 周清清 联系方式:  
收件地址:

检测内容:

| 名称        | 货号  | 规格  | 单价  | 数量 | 小计    | 周期       | 备注 |
|-----------|-----|-----|-----|----|-------|----------|----|
| 引物合成      | N/A | N/A | 600 | 1  | 600   | 2-3weeks |    |
| DNA 抽提    | N/A | N/A | 50  | 8  | 400   | 2-3weeks |    |
| 亚硫酸盐转化    | N/A | N/A | 180 | 24 | 4320  | 2-3weeks |    |
| 焦磷酸检测 Q48 | N/A | N/A | 180 | 24 | 4320  | 2-3weeks |    |
| 合计:       |     |     |     |    | 9,540 | 2-3weeks |    |

玖千伍佰肆拾圆整

项目联系人: [Redacted]  
联系方式:  
单位:南京撒恩思生物科技有限公司 (盖章)  
日期:2023年11月13日

合同专用章  
3201132233071

名称: 南京大学  
统一社会信用代码/纳税人识别号: [Redacted]  
\*研发和技术服务\*技术服务费

价税合计(大写) 贰万贰千肆百肆拾圆整

开票人: 吕溢鑫

销售货物或者提供应税劳务、服务清单

购买方名称: 南京大学  
纳税人识别号: 1210000046600  
地址、电话: 南京市栖霞区仙林大道  
开户行及账号: 中国工商银行汉口路支行

机器编号: 661026106696

| 序号 | 名称             | 规格  | 单位 | 数量 | 单价         | 小计   | 税率 | 税额   |
|----|----------------|-----|----|----|------------|------|----|------|
| 1  | 金属制品*304不锈钢内六角 | Φ15 | 粒  | 10 | 0.20790271 | 2.08 | 1% | 0.02 |
| 2  | 金属制品*304不锈钢内六角 | Φ8  | 粒  | 10 | 0.13168317 | 1.32 | 1% | 0.01 |
| 3  | 金属制品*304不锈钢内六角 | Φ12 | 粒  | 10 | 0.14752473 | 1.48 | 1% | 0.01 |
| 4  | 金属制品*304不锈钢内六角 | Φ14 | 粒  | 20 | 0.15445545 | 3.09 | 1% | 0.03 |
| 5  | 金属制品*304不锈钢内六角 | Φ20 | 粒  | 10 | 0.23267321 | 2.33 | 1% | 0.02 |
| 6  | 金属制品*304不锈钢内六角 | Φ10 | 粒  | 10 | 0.13594356 | 1.36 | 1% | 0.01 |
| 7  | 金属制品*304不锈钢内六角 | Φ16 | 粒  | 20 | 0.16329634 | 3.27 | 1% | 0.03 |
| 8  | 金属制品*304不锈钢内六角 | Φ22 | 粒  | 10 | 0.19403941 | 1.94 | 1% | 0.02 |
| 9  | 金属制品*304不锈钢内六角 | Φ18 | 粒  | 20 | 0.17227222 | 3.45 | 1% | 0.03 |
| 10 | 金属制品*304不锈钢内六角 | Φ20 | 粒  | 20 | 0.18413842 | 3.68 | 1% | 0.04 |

合计 价税合计(大写) 贰万贰千肆百肆拾圆整



名称: 南京市雨花台区慧凡五金经营部  
纳税人识别号: 92320114MA1X5  
地址、电话: 南京市雨花台区板桥弘阳装  
开户行及账号: 南京银行乐山路支行01

收款人: 徐俊 复

开票日期: 2023年10月27日

# 二 认识发票——票据种类

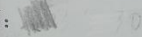
**发票遗失说明**

|                                                                                       |                                  |                                                                                   |
|---------------------------------------------------------------------------------------|----------------------------------|-----------------------------------------------------------------------------------|
| 发票类型<br>(打√)                                                                          | <input type="checkbox"/> 增值税普通发票 | <input type="checkbox"/> 增值税专用发票                                                  |
|                                                                                       | <input type="checkbox"/> 单联纸质发票  | <input checked="" type="checkbox"/> 机票/车票/船票                                      |
| 发票代码                                                                                  | 发票号码                             |                                                                                   |
| 发票内容                                                                                  | 发票金额                             | 67                                                                                |
| 遗失原因                                                                                  |                                  |                                                                                   |
| 项目经费号                                                                                 |                                  |                                                                                   |
| 本人承诺不重复报销，由此引起的经济或法律责任自负。                                                             |                                  |                                                                                   |
| 签字:  |                                  |                                                                                   |
| 日期:  |                                  |                                                                                   |
| 单位盖章                                                                                  | 项目(财务)<br>负责人审批                  |  |
| 备注                                                                                    |                                  |                                                                                   |

**注意事项:**

1. 增值税普通发票遗失, 需提供加盖开票单位发票专用章的记账联或存根联复印件, 作为记账凭证。
2. 增值税专用发票发票联遗失, 可凭加盖开票单位发票专用章的相应发票抵扣联复印件, 作为记账凭证。
3. 增值税专用发票抵扣联遗失, 可凭加盖开票单位发票专用章的相应发票发票联复印件, 作为增值税进项税额的抵扣凭证或退税凭证。
4. 增值税专用发票发票联和抵扣联同时遗失, 可凭加盖开票单位发票专用章的相应发票记账联复印件, 作为增值税进项税额的抵扣凭证、退税凭证或记账凭证。
5. 单联式纸质发票/车票/机票/船票等票据遗失, 需提供订单及支付记录。

| 丢失发票类型                                   |     | 处理方式                               | 政策依据                                                |
|------------------------------------------|-----|------------------------------------|-----------------------------------------------------|
| 增值税专用发票                                  | 发票联 |                                    |                                                     |
|                                          | 抵扣联 |                                    |                                                     |
|                                          | √   | √                                  | 可凭加盖开票单位发票专用章的相应发票记账联复印件, 作为增值税进项税额的抵扣凭证、退税凭证或记账凭证。 |
|                                          |     | √                                  | 可凭加盖开票单位发票专用章的相应发票发票联复印件, 作为增值税进项税额的抵扣凭证或退税凭证。      |
|                                          | √   |                                    | 可凭加盖开票单位发票专用章的相应发票抵扣联复印件, 作为记账凭证。                   |
| 增值税普通发票                                  |     | 需提供加盖开票单位发票专用章的记账联或存根联复印件, 作为记账凭证。 | 《国家税务总局关于增值税发票综合服务平台等事项的公告》(国家税务总局公告2020年第1号第4条)    |
| 税务局代开劳务发票                                |     | 须提供开具发票税务机关出具的书面证明                 |                                                     |
| 单联式纸质发票、车票、机票、船票等                        |     | 需提供订单及支付记录                         |                                                     |
| <b>注意: 因票据复印件报销而引起的经济或法律责任, 由经办人自己承担</b> |     |                                    |                                                     |

## 二 认识发票——票据报销要求

01 总要求：合法合规、内容完整、业务真实、票据有效。

- 1 购买方名称为“**南京大学**”，纳税人识别号为“**12100000466007458M**”；
- 2 应包括开票日期、经济业务内容、数量、单价、金额等；
- 3 票据**大小写金额必须相符**，不得有涂改、挖补等现象；
- 4 “两章”齐全：发票上应有税务局的**发票监制章**和开具单位的**发票专用章**，财政票据应有财政部门收据监制章和开具单位的财务专用章或收费专用章。

★南京大学纳税人识别号（**简称税号**）具有**唯一性**。开具发票时只能按此开具**12100000466007458M**，可在财务处官网和校财帮中获取准确信息。

★票据的报销时限：**应在经济业务发生或票据开具的当年报销**，确有特殊情况的，须由项目负责人书面说明情况，经院系审核，财务处审批后在次年4月30日前完成报销。

# 认识发票——票据报销要求

## 发票抬头非“南京大学”

北京增值税电子普通发票

发票代码: 011002300911  
发票号码: 91446520  
开票日期: 2023年09月18日  
校验码: 00685 43789 01546 86791

机器编号: 499097876273

|                                                                                                                                               |                                                                                                                                     |                                           |         |             |             |          |            |
|-----------------------------------------------------------------------------------------------------------------------------------------------|-------------------------------------------------------------------------------------------------------------------------------------|-------------------------------------------|---------|-------------|-------------|----------|------------|
| 名称: 南京大学城市规划设计研究院有限公司<br>纳税人识别号: 91320106249705161P                                                                                           | 密码区<br>033>1+-+803/8991485697>/0/-6<br>4<->/<>37<4235>03/38--954*94<br>5005/+6*23*42>>4<626<194/>66<br>/15+<56*>5013*481959447+8-48 |                                           |         |             |             |          |            |
| 货物或应税劳务、服务名称<br>*旅游服务*代订车服务费                                                                                                                  | 规格型号                                                                                                                                | 单位<br>个                                   | 数量<br>1 | 单价<br>12.26 | 金额<br>12.26 | 税率<br>6% | 税额<br>0.74 |
| 合计                                                                                                                                            |                                                                                                                                     |                                           |         | ¥12.26      |             |          | 0.74       |
| 价税合计(大写)                                                                                                                                      |                                                                                                                                     | 壹拾叁元整                                     |         | (小写) ¥13.00 |             |          |            |
| 名称: 北京易行出行旅游有限公司<br>纳税人识别号: 91110108735575307R<br>地址、电话: 北京市朝阳区阜通东大街6号院3号楼12层1501010-84103027<br>开户行及账号: 招商银行股份有限公司北京海淀科技金融支行 999010701010603 | 备注                                                                                                                                  | 易行出行旅游有限公司<br>91110108735575307R<br>发票专用章 |         |             |             |          |            |
| 收款人: 张晓娜                                                                                                                                      | 复核: 张莉                                                                                                                              | 开票人: 郭佳                                   | 销售方     |             |             |          |            |

电子发票(普通发票)

发票号码: 23612000000049227360  
开票日期: 2023年10月30日

名称: 南京大学(个人)

名称: 西安纳福兴商贸有限公司  
统一社会信用代码/纳税人识别号: 916101143223951560

|                                 |       |                      |           |             |          |
|---------------------------------|-------|----------------------|-----------|-------------|----------|
| 名称: 茶具<br>规格型号: ZM6895<br>单位: 个 | 数量: 1 | 单价: 57.4653465346535 | 金额: 57.47 | 税率/征收率: 1%  | 税额: 0.57 |
| 合计                              |       |                      |           | ¥57.47      | 0.57     |
| 价税合计(大写)                        |       | 伍拾捌圆零肆分              |           | (小写) ¥58.04 |          |
| 收款人: 陈波宇; 复核人: 李润泽;             |       |                      |           |             |          |
| 开票人: 李润泽                        |       |                      |           |             |          |

# 认识发票——票据报销要求

## 发票缺发票专用章

浙江增值税电子普通发票

国家税务总局  
浙江省税务局

发票代码: 033002300311  
发票号码: 21882110  
开票日期: 2023年09月16日  
校验码: 04892886096797554692

机器编号: 667123445419

|                                                                                                                                                |                                                                                                                                                                                             |           |             |                  |          |            |
|------------------------------------------------------------------------------------------------------------------------------------------------|---------------------------------------------------------------------------------------------------------------------------------------------------------------------------------------------|-----------|-------------|------------------|----------|------------|
| 购买方名称: 南京大学<br>纳税人识别号: 12100000466007458M<br>地址、电话:<br>开户行及账号:                                                                                 | 密码区<br>00482039- / < 3-6703 > 885 > * 0 + * 9 + > 539 / * 6 / 8789 - 09 / 2 * * 5 - * -- 82 > 3 7 / - < * > < 2 < / / 5 > > 3683109 - 39 / 5 < 4 72 < 0 + 2353 * < / 2001 - > 341968 > < -- |           |             |                  |          |            |
| 货物或应税劳务、服务名称<br>*配电控制设备*插座                                                                                                                     | 规格型号                                                                                                                                                                                        | 单位<br>只   | 价<br>115842 | 金额               | 税率<br>1% | 税额<br>0.62 |
| 合计                                                                                                                                             |                                                                                                                                                                                             |           |             | ¥61.58           |          | ¥0.62      |
| 价税合计(大写)                                                                                                                                       |                                                                                                                                                                                             | 陆拾贰圆贰角    |             | 价税合计(小写) ¥ 62.20 |          |            |
| 销售方名称: 乐清市北白象游子旅电器店<br>纳税人识别号: 92330382MA2HCJDN4G<br>地址、电话: 浙江省温州市乐清市北白象镇前岸中路73号13777722018<br>开户行及账号: 中国建设银行股份有限公司乐清北白象支行33050162757700000639 | 备注                                                                                                                                                                                          | [Red Box] |             |                  |          |            |

收款人: 郑可浩  
复核: 郑盈  
开票人: 潘丽  
销售方:(章)

- 电子发票: 重新打印或者要求对方单位重新开具合规的票据。
- 纸质发票: 将原发票退回, 要求对方单位重新开具合规的票据。

# 认识发票——票据报销要求

## 发票缺税号

发票代码: 031002200511  
发票号码: 56550875  
开票日期: 2023年06月13日  
校验码: 68132 31574 24629 78024

上海增值税电子普通发票

国家税务总局  
上海市税务局

机器编号: 661022844181

名称: 南京大学  
纳税人识别号: [Redacted]

密码区: 76\*5-1>419>73642>23>/-/>633  
19806>986/20\*516/923-44<63\*  
+08\*867>3539>7<+26\*4933>998  
<47-6-+067/<7/2\*\*10791+52-1

| 货物或应税劳务、服务名称                                                 | 规格型号         | 单位 | 数量 | 金额           | 税率  | 税额      |
|--------------------------------------------------------------|--------------|----|----|--------------|-----|---------|
| *电子计算机*惠普(HP)战99 23款全新15.6英寸高性能笔记本电脑设计师本工作站 13代i5-13500H 32G | 战99          | 台  |    | 6193.81      | 13% | 805.19  |
| *电子计算机*惠普(HP)战99 23款全新15.6英寸高性能笔记本电脑设计师本工作站 13代i5-13500H 32G |              |    |    | -20.84       | 13% | -2.71   |
| 合计                                                           |              |    |    | ¥6172.97     |     | ¥802.48 |
| 价税合计(大写)                                                     | 陆仟玖佰柒拾伍圆肆角伍分 |    |    | (小写)¥6975.45 |     |         |

名称: 上海圆迈贸易有限公司  
纳税人识别号: 91310114666025597Y  
地址、电话: 上海市嘉定工业区叶城路1118号19层1901室 021-39915587  
开户行及账号: 招商银行股份有限公司北京青年路支行 121907731210104

收款人: 王陆  
复核: 李思  
开票人: 王梅  
销售方: (章) 上海圆迈贸易有限公司 发票专用章

■ 需将原发票退回，要求对方单位重新开具合规的票据。

# 认识发票——票据报销要求

## 发票专用章上的纳税人识别号与发票上不一致

江苏增值税普通发票 No 61513448 开票日期: 2020年02月13日

032001900104 校验码 75504 56995 02467 10146

购买方: 名称: 南京大学  
纳税人识别号: 12100000466007458M  
地址、电话: 南京市栖霞区仙林大道163号025-89684117  
开户行及账号: 工行汉口路支行4301011309001041656

销售方: 名称: 南京海泰科学器材有限公司  
纳税人识别号: 91320114682506518X  
地址、电话: 南京市宁丹路28号 025-58991655  
开户行及账号: 交通银行南京市雨花西路支行 320006614018010026617

| 货物或应税劳务、服务名称 | 规格型号 | 单位 | 数量 | 单价           | 金额    | 税率         | 税额   |
|--------------|------|----|----|--------------|-------|------------|------|
| *化学试剂助剂*化学试剂 |      | 批  | 1  | 58.407079646 | 58.41 | 13%        | 7.59 |
| 价税合计(大写)     |      |    |    |              | 陆拾陆圆整 | (小写) 66.00 |      |

收款人: 复核: 开票人: 姚静

第二联: 发票联 购买方记账凭证

南京海泰科学器材有限公司 (章)

320114682506518 (章)

南京大学 (章)

需将原发票退回, 要求对方单位重新开具合规的票据。

# 认识发票——票据报销要求

## 电子发票二维码要求：二维码完整、清晰可见。

北京增值税电子普通发票

发票代码:011002100111  
发票号码:58626209  
开票日期:2021年08月12日  
校验码:56475 76434 08593 13823

机器编号: 661008404534

二维码完整

| 名称: 南京大学           | 纳税人识别号: 12100000466007458M | 地址、电话:                                        | 开户行及账号:                                   | 密码区                  | *13>5+332/012/6<50-32297589<br>+0345<>7-443<+4*45/+8-/48</<br>>44//5913-***-0*25<-71-7210<br>65*5*21456-1+44><<5/0/5*138 |    |     |
|--------------------|----------------------------|-----------------------------------------------|-------------------------------------------|----------------------|--------------------------------------------------------------------------------------------------------------------------|----|-----|
| 货物或应税劳务、服务名称       | 规格型号                       | 单位                                            | 数量                                        | 单价                   | 金额                                                                                                                       | 税率 | 税额  |
| *印刷品*悉县私记          | 无                          |                                               | 1                                         | 48.30                | 48.30                                                                                                                    | 免税 | *** |
| 合计                 |                            |                                               |                                           |                      | ¥48.30                                                                                                                   |    | *** |
| 价税合计(大写)           |                            |                                               |                                           |                      | 肆拾捌圆叁角                                                                                                                   |    |     |
| 价税合计(小写)           |                            |                                               |                                           |                      | (小写)¥48.30                                                                                                               |    |     |
| 名称: 北京京东世纪信息技术有限公司 | 纳税人识别号: 91110302562134916R | 地址、电话: 北京市北京经济技术开发区科创十一街18号院C座2层215室 62648622 | 开户行及账号: 招商银行股份有限公司北京青年路支行 110907597010206 | 备注: 订单号:217593706144 | 销售方(章): 北京京东世纪信息技术有限公司 发票专用章                                                                                             |    |     |
| 收款人: 王陆            | 复核: 李思                     | 开票人: 王梅                                       | 销售方: (章)                                  |                      |                                                                                                                          |    |     |

北京增值税电子普通发票

发票代码:011002100111  
发票号码:58626209  
开票日期:2021年08月12日  
校验码:56475 76434 08593 13823

机器编号: 661008404534

二维码不完整

| 名称: 南京大学           | 纳税人识别号: 12100000466007458M | 地址、电话:                                        | 开户行及账号:                                   | 密码区                  | *13>5+332/012/6<50-32297589<br>+0345<>7-443<+4*45/+8-/48</<br>>44//5913-***-0*25<-71-7210<br>65*5*21456-1+44><<5/0/5*138 |    |     |
|--------------------|----------------------------|-----------------------------------------------|-------------------------------------------|----------------------|--------------------------------------------------------------------------------------------------------------------------|----|-----|
| 货物或应税劳务、服务名称       | 规格型号                       | 单位                                            | 数量                                        | 单价                   | 金额                                                                                                                       | 税率 | 税额  |
| *印刷品*悉县私记          | 无                          |                                               | 1                                         | 48.30                | 48.30                                                                                                                    | 免税 | *** |
| 合计                 |                            |                                               |                                           |                      | ¥48.30                                                                                                                   |    | *** |
| 价税合计(大写)           |                            |                                               |                                           |                      | 肆拾捌圆叁角                                                                                                                   |    |     |
| 价税合计(小写)           |                            |                                               |                                           |                      | (小写)¥48.30                                                                                                               |    |     |
| 名称: 北京京东世纪信息技术有限公司 | 纳税人识别号: 91110302562134916R | 地址、电话: 北京市北京经济技术开发区科创十一街18号院C座2层215室 62648622 | 开户行及账号: 招商银行股份有限公司北京青年路支行 110907597010206 | 备注: 订单号:217593706144 | 销售方(章): 北京京东世纪信息技术有限公司 发票专用章                                                                                             |    |     |
| 收款人: 王陆            | 复核: 李思                     | 开票人: 王梅                                       | 销售方: (章)                                  |                      |                                                                                                                          |    |     |

- 二维码的用途：财务人员用来扫描发票信息录入财务数据库，保证报销票据的**唯一性和真实性**。



## 二 认识发票——票据报销要求

### 02 票据粘贴要求

网上预约单：使用**A4白纸横向**打印网上预约单。

纸张的要求：粘贴单需使用**空白A4纸大小**，所有说明材料等不要裁剪，纸张反面不要有无关文字。

大小小于A4纸：小于A4纸大小的票据及票据明细，须将票据**横放平铺**粘贴在原始票据粘贴单上，单面粘贴，粘贴时不可重叠、遮盖。

与A4纸相同的大小：与A4纸大小相同的票据、票据明细、合同等，直接附在原始票据粘贴单后，无需粘贴。

票据粘贴时需使用胶棒：粘贴时，均匀涂抹于票据背面，**粘贴牢固**。

票据的签章：需在原始票据**正面签字**，不可在原始票据背面签字，不可覆盖在文字或数字上。



# 认识发票——票据报销要求

凭证影像化推行后，票据的整理和粘贴也发生相应变化。由鱼鳞式 → **平铺式**

## / 粘贴样本



# 认识发票——票据报销要求

## 特别提醒4

## ■ 不予报销票据!!!

- 1 虚假发票
- 2 漏盖财务专用章或发票专用章的票据
- 3 大小写金额不符的票据
- 4 内容有涂改且未按规定更正的票据
- 5 超过使用期限或已注销的票据
- 6 发票类型与发生的经济业务内容不符的票据
- 7 支付违约金、滞纳金和罚款的票据
- 8 发票业务内容超出出票单位经营范围的票据
- 9 国家明文禁止用公款购买的烟、高档酒水和礼品的票据
- 0 其他不符合会计要求的票据

---

## 三、财务报销手续和要求

---

# 三 财务报销手续和要求——报销审批流程

## 01 报销审批流程

## 报销签章手续

谁签字?

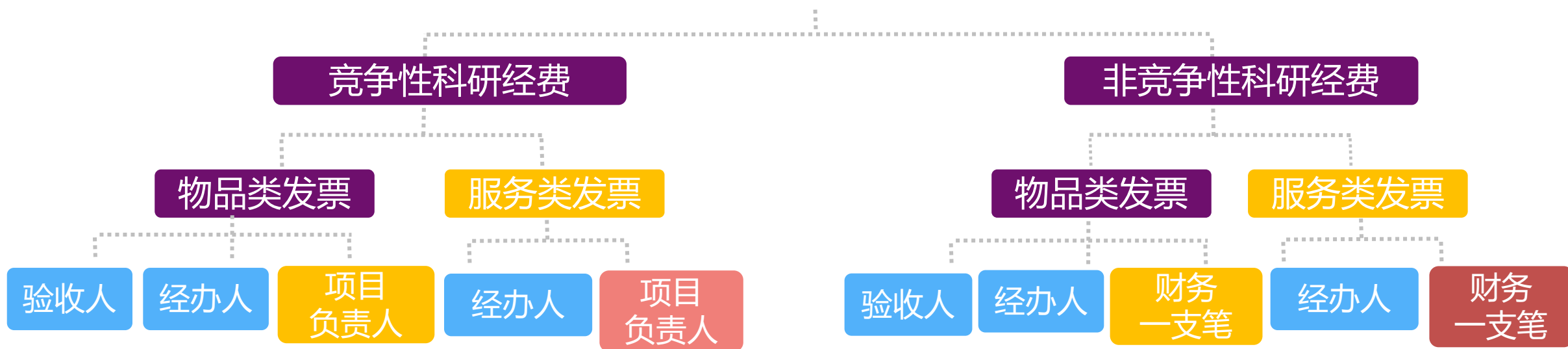

注意

- 1 使用竞争性经费，项目负责人本人的差旅费和市内出租车费，举办国内外业务性会议、科研业务接待费、外宾接待（宴请）事项需项目负责人本人签字、财务一支笔审批，单位盖章。
- 2 所有人（含审批人）签字必须以亲笔签名为准，不得使用签名章代替。



# 财务报销手续和要求——报销审批流程

在哪签?

- 差旅费、市内交通费：在**预约单封面**上签字盖章
- 实验材料、测试加工费等**其他**：在**发票**上签字盖章

电子发票(普通发票)

国家税务总局  
浙江省税务局

发票号码: 23332000000023735445  
开票日期: 2023年10月07日

|                                                                                 |                                                                |         |                                              |                      |               |              |             |
|---------------------------------------------------------------------------------|----------------------------------------------------------------|---------|----------------------------------------------|----------------------|---------------|--------------|-------------|
| 购买方信息<br>名称: 南京大学<br>统一社会信用代码/纳税人识别号: 12100000466007458M                        | 销售方信息<br>名称: 台州市壮锦文化用品厂<br>统一社会信用代码/纳税人识别号: 91331003MA2AK3824R |         |                                              |                      |               |              |             |
| 项目名称<br>*纸制品*校标                                                                 | 规格型号                                                           | 单位<br>枚 | 数量<br>1500                                   | 单价<br>4.455445544555 | 金额<br>6683.17 | 税率/征收率<br>1% | 税额<br>66.83 |
| 合计                                                                              |                                                                |         |                                              |                      |               |              | ¥66.83      |
| 价税合计(大写)                                                                        |                                                                |         | <input checked="" type="checkbox"/> 陆仟柒佰伍拾圆整 |                      | (小写) ¥6750.00 |              |             |
| 备注<br>购方开户银行: -; 银行账号: -;<br>销方开户银行: 台州银行股份有限公司黄岩天长南路支行; 银行账号: 530362831500015; |                                                                |         |                                              |                      |               |              |             |

开票人: 陈微微

南京大學  
NANJING UNIVERSITY

# 财务报销手续和要求——报销审批流程

## 大额票据审批



- **提醒：**校内转账（如校内测试费、水电费转账等）金额在20万元以上的，需要财务处处长或分管副处长审批。

# 三 财务报销手续和要求——合同管理要求

## 02 合同管理要求

- 合同是财务报销的必要依据，单项采购金额在**2万元及以上**的项目，应订立书面合同，**按规定必须签订书面合同的不受此金额限制。**
- 合同预估金额在招标采购限额以上的，按照学校招标采购管理相关办法执行。
- 招标限额以下采购项目由**合同归口管理部门**负责审查管理合同。
- 纳入政府采购的项目，按政府采购法律法规和政策文件的相关要求执行。
- 合同签订时要求要素齐全，不得涂改或遗漏。

### 招标采购范围及限额标准

- 货物、服务是20万元及以上
- 工程、工程服务是30万元及以上
- 科研项目是50万元以上（不含50万）





# 三 财务报销手续和要求——合同管理要求

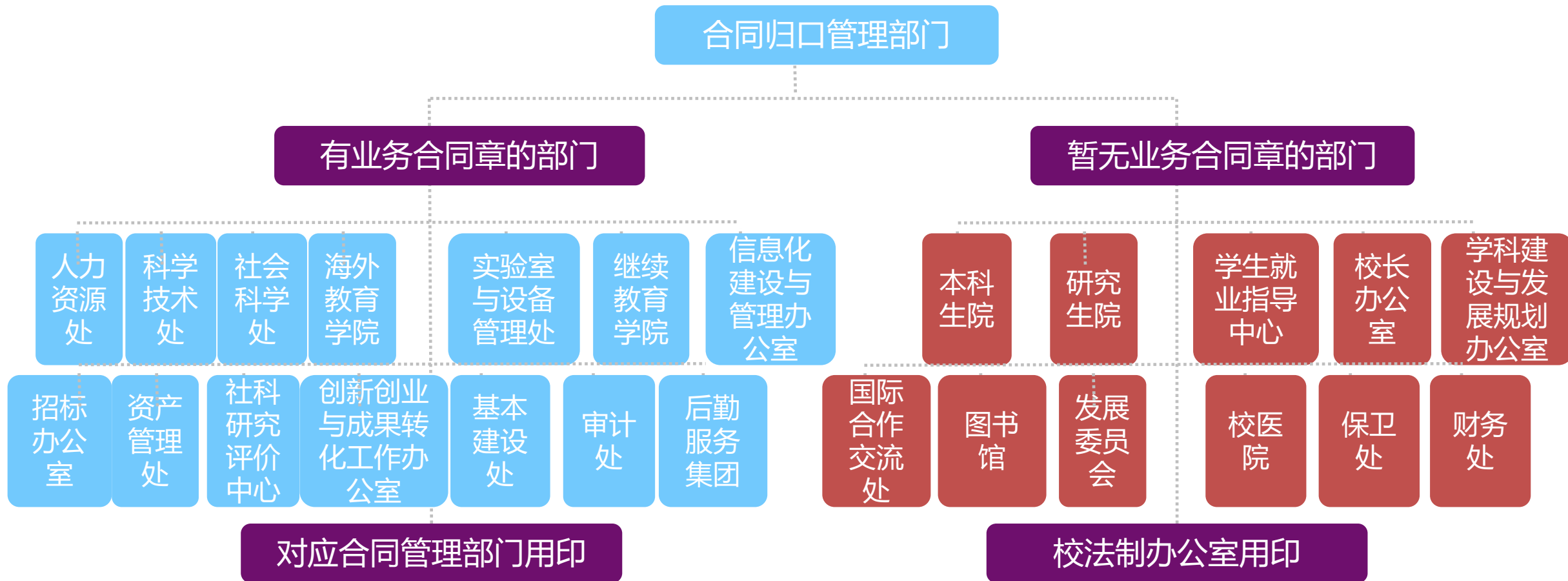

科技合同，应加盖**科技合同专用章**

仪器设备采购合同，应加盖**仪器设备合同专用章**

房产、家居等租赁、采购业务，应加盖**地产房产家居合同专用章**

公用房维修改造业务，应加盖**基建合同专用章**

# 三 财务报销手续和要求——劳务发放要求

## 03 劳务发放要求

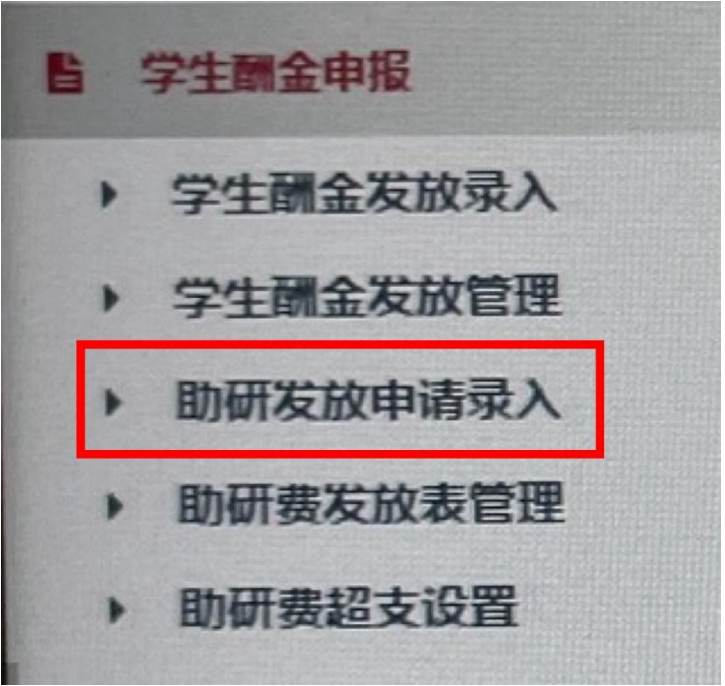
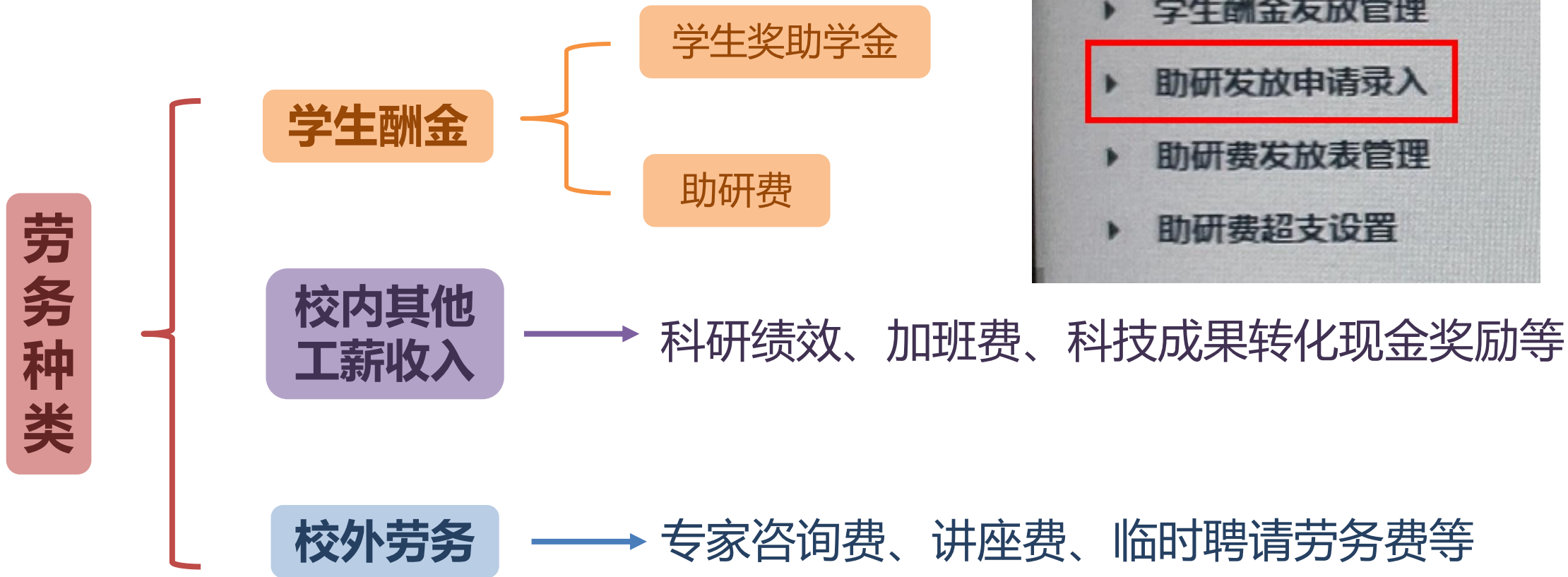



# 财务报销手续和要求——劳务发放要求

## 03

## 劳务发放要求

2023/11/8 12:56 南京大学

### 南京大学助研费发放表 (网上自助)

发放时间: 2023年06月至2023年11月 共6月  
 部门编号: 0203 部门名称: 数学系  
 项目编号: 项目名称: 什  
 项目负责人: 联系电话: 什  
 经办人: 联系电话: 什

| 序号 | 学号 | 专业 | 姓名 | 银行账号        | 发放金额    | 导师签字 |
|----|----|----|----|-------------|---------|------|
| 1  |    |    |    | 430101***** | 2000.00 |      |
| 2  |    |    |    | 430101***** | 2000.00 |      |

大写金额: 肆仟元整 小写金额: 4000.00  
 (院系) 审核意见: 负责人签字 (公章): 经办人签字:  
2023 年 11 月 10 日

### 学生奖助学金发放审批表

|      |                   |  |   |  |   |    |
|------|-------------------|--|---|--|---|----|
| 表单信息 | G1                |  | t |  | 7 |    |
| 项目信息 | 申报时间: 2023年11月10日 |  |   |  |   | QR |
| 发放项目 | 助教助管              |  |   |  |   |    |
| 摘要信息 |                   |  |   |  |   |    |

|      |                  |               |
|------|------------------|---------------|
| 审批信息 |                  |               |
| 院系单位 | 项目负责人 (签字)       | 财务负责人 (签字并盖章) |
| 科研项目 | 院系科研负责人 (签字)     | 学校主管部门 (签字)   |
| 专项经费 | 项目经费主管部门 (签字并盖章) |               |
| 涉外事务 | 国际合作与交流处 (签字并盖章) |               |

| 序号                | 学号 | 专业     | 姓名 | 银行账号        | 助教助管    |
|-------------------|----|--------|----|-------------|---------|
| 1                 |    | 221 现代 |    | 430101***** | 2000.00 |
| 应发合计小写: ¥2000.00元 |    |        |    | 大写: 贰仟元整    |         |

学生收入申报时间: 每月1日-25日所有申报单应在规定时间内投递。

- 助研费发放金额要求: 一年不超过**6万元**, 超额发放需申请, 每月发放超过**5000元**不再扣税
- 助研费提交时间要求: 不可预发, 不可跨年发放, 每月25日之前提交到财务处

# 三 财务报销手续和要求——劳务发放要求

## 03 劳务发放要求

|      |                  |     |
|------|------------------|-----|
| 表单信息 | 报时间: 2023年11月07日 | 条形码 |
| 项目信息 |                  | 二维码 |
| 发放项目 | 其他工薪收入           | 二维码 |
| 摘要信息 | 绩效               |     |

**南京大学人员费用发放审批表** 发放方

案: 在职

|                                 |                                                                                              |               |                  |                       |       |
|---------------------------------|----------------------------------------------------------------------------------------------|---------------|------------------|-----------------------|-------|
| 发放类型及事宜 (在以下栏目中选择并填写说明)         |                                                                                              |               |                  |                       |       |
| <input type="checkbox"/> 讲座     | 题目:                                                                                          | 课时:           | 标准:              | 具体时间 2023年 9月 日 时 至 时 | 听讲人数: |
| <input type="checkbox"/> 临时聘请劳务 | 从事何种劳务:                                                                                      | 工作时间:         | 发放标准:            |                       |       |
| <input type="checkbox"/> 专家咨询   | <input type="checkbox"/> 会议形式 <input type="checkbox"/> 通讯形式 <input type="checkbox"/> 现场访谈或勘察 | 咨询事宜:         |                  |                       |       |
| 咨询时间:                           | 标准 (天/次):                                                                                    |               |                  |                       |       |
| 院系单位                            | 项目负责人 (签字)                                                                                   | 财务负责人 (签字并公章) |                  |                       |       |
| 专项经费                            | 项目经费主管部门 (签字并盖章)                                                                             | 涉外事务          | 国际合作与交流处 (签字并盖章) |                       |       |

| 序号 | 工号  | 姓名 | 银行账号 | 其他工薪收入  | 个税 | 实发 |
|----|-----|----|------|---------|----|----|
| 1  | 0   |    |      | 1600.00 |    |    |
| 2  | 090 |    | 0243 | 1600.00 |    |    |

网银 应发合计小写: ¥ 3200.00元 大写: 叁仟贰佰元整

校内人员收入申报时间: 每月10日-25日所有申报单应在规定时间内投递。

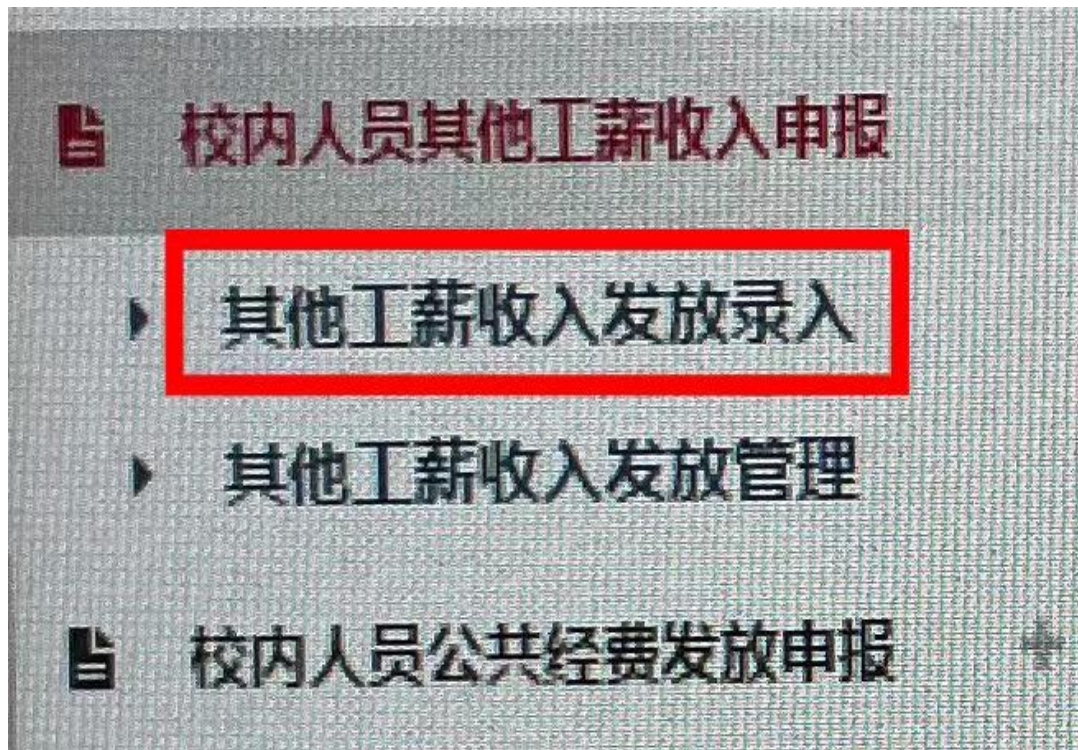

➤ 提醒: 每月**10日**开始才可制单, 为保证当月费用能够及时发放, 请于每月25日之前将预约单提交到财务处。



# 财务报销手续和要求——劳务发放要求

## 03

### 劳务发放要求

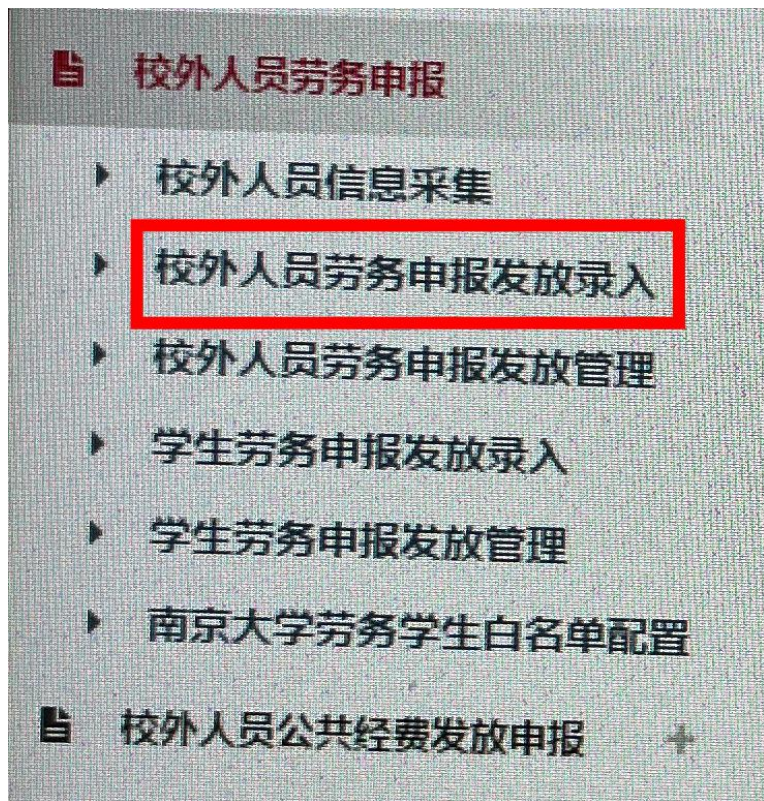

南京大学本科校外人员劳务审批发放表

|      |                 |            |  |  |  |
|------|-----------------|------------|--|--|--|
| 表单信息 | 时间: 2023年11月07日 | [Barcode]  |  |  |  |
| 项目信息 | [Redacted]      | [QR Code]  |  |  |  |
| 发放项目 | 劳务              | [Redacted] |  |  |  |
| 摘要信息 | 批               | [Redacted] |  |  |  |

发放类型及事宜 (在以下栏目中选择并填写说明)

|                                 |                                      |                               |                               |                            |       |
|---------------------------------|--------------------------------------|-------------------------------|-------------------------------|----------------------------|-------|
| <input type="checkbox"/> 讲座     | 题目:                                  | 地点:                           | 标准:                           | 具体时间: 2023年10月1日 时 分 至 时 分 | 听讲人数: |
| <input type="checkbox"/> 临时聘请劳务 | 从事何种劳务:                              | 工作时间:                         | 发放标准:                         |                            |       |
| <input type="checkbox"/> 专家咨询   | <input type="checkbox"/> 会议形式<br>或勘察 | <input type="checkbox"/> 通讯形式 | <input type="checkbox"/> 现场访谈 | 咨询事宜:                      |       |
| 咨询时间:                           | 标准 (天/次):                            |                               |                               |                            |       |
| 院系单位                            | 项目负责人 (签字)                           | 财务负责人 (签字并公章)                 |                               |                            |       |
| 专项经费                            | 项目经费主管部门 (签字并盖章)                     | 涉外事务                          | 国际合作与交流处                      |                            |       |

发放明细 (共计5人)

| 序号 | 年龄 | 人员类别 | 姓名         | 工作单位       | 证件号        | 银行卡号         | 劳务收入    | 备注 |
|----|----|------|------------|------------|------------|--------------|---------|----|
| 1  | 41 | 校外人员 | [Redacted] | [Redacted] | 015        | 621226*****  | 1080.00 |    |
| 2  | 28 | 校外人员 | [Redacted] | [Redacted] | 015        | 622202*****  | 1320.00 |    |
| 3  | 39 | 校外人员 | [Redacted] | [Redacted] | 9          | 621485*****0 | 720.00  |    |
| 4  | 42 | 校外人员 | [Redacted] | [Redacted] | X          | 622262*****  | 720.00  |    |
| 5  | 33 | 校外人员 | [Redacted] | [Redacted] | [Redacted] | 621225*****  | 2880.00 |    |

网报 应发合计小写: ¥ 6720.00元 大写: 陆仟柒佰贰拾元整

校外劳务申报时间: 每月1日--25日所有申报单位应在规定时间内投递。

- 信息采集: 修改或删除人员信息请联系会计核算科 **89682501/83592501**
- 关于各类劳务发放标准的金额要求: 发放**专家咨询费为税后金额, 其余均为税前**

---

## 四、财务报销流程

---

# 四 财务报销流程——网上预约报销流程

## 01 网上预约报销流程



The screenshot shows the '网上自助报账平台' (Online Self-service Accounting Platform) interface. The header includes the Nanjing University logo and the text '网上自助报账平台'. The current location is '当前位置: 返回功能导航页 > 我的项目'. The main content area is titled '我的项目' (My Projects) and features several tabs: '负责项目' (Responsible Project), '待修改业务' (Business to be modified), '待提交业务' (Business to be submitted), '已提交业务' (Business submitted), '已完成业务' (Business completed), '失败业务' (Failed business), and '未还暂付款信息' (Information on unpaid temporary payments). Below the tabs, there are input fields for '部门信息' (Department information), '项目信息' (Project information), and a dropdown menu for '项目使用权来源' (Project usage source) set to '所有项目' (All projects). There are buttons for '查询' (Query), '重置' (Reset), and '负责经费余额' (Responsible for budget balance). A note at the bottom states: '注：“灰色的”表示已经到期的项目；授权截止日期为空的表示没有限制；蓝色标题头可点击排序。【负责经费余额汇总预览】可以显示您是主负责人经费的项目实时余额汇总信息；'. The footer shows '总共 0 条记录' (Total 0 records), '总共 1 页' (Total 1 page), and '第 1 页' (Page 1).

# 四 财务报销流程——网上预约报销流程

## 01 网上预约报销流程

### ●●● 投放地点 ●●●



等你来投！财务智能服务终端机上线啦

南小财 南京大学财务处 2020-11-07 14:56

发表于江苏



- 化学化工学院G区大厅
- 大气科学学院一楼大厅
- 生命与科学学院一楼大厅进门右侧
- 现代工程与应用科学学院一楼大厅信箱旁
- 环境学院钱盘生楼一楼共享空间
- 天文与空间科学学院一楼大厅东南角
- 历史学院一楼大厅进门右转，楼梯口正对面
- 计算机科学与技术系二楼信箱旁
- 电子科学与工程学院一楼大厅进门右侧
- 行政北楼财务处一楼报销大厅
- 鼓楼财务处门口



# 四

## 财务报销流程——现场报销流程

### 02 现场报销流程

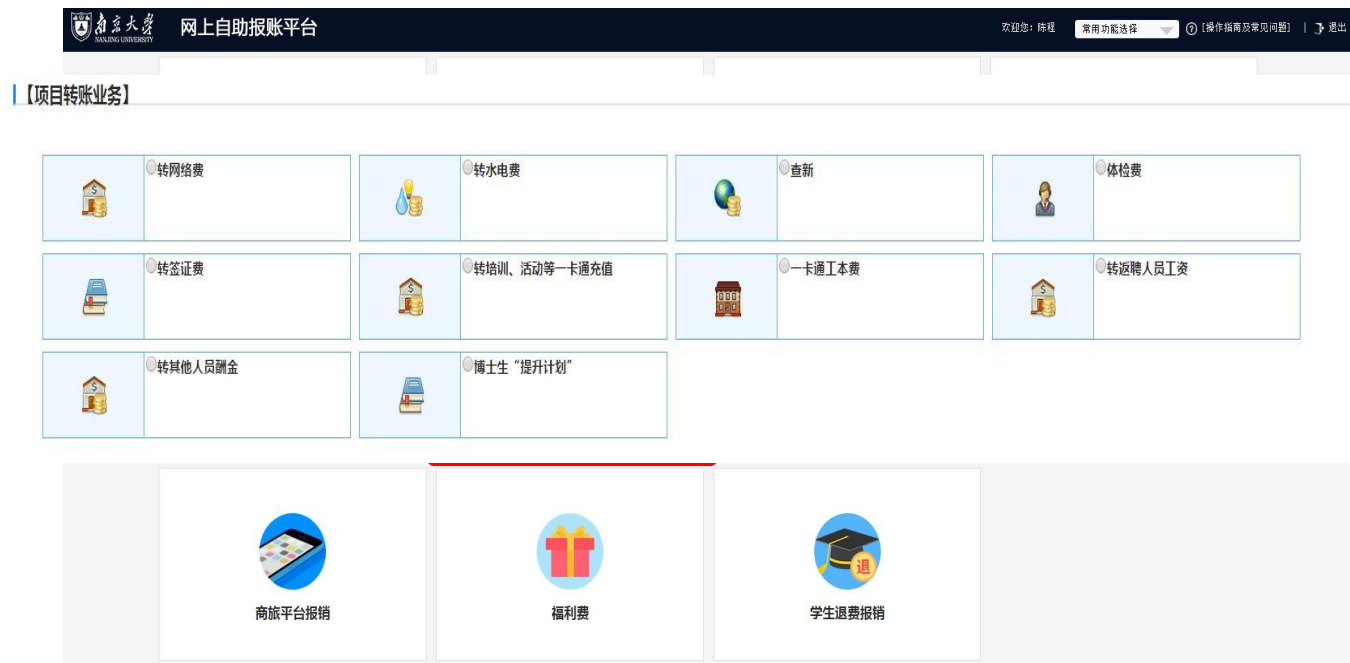
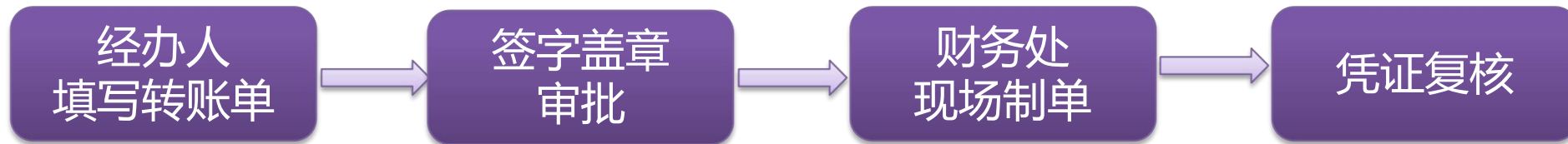

- 确有特殊情况无法在财务处网站办理网上预约的，发票签字盖章手续齐全后，可在财务处窗口办理。如：**校内转账、经费调账、退款、退保证金等。**
- 使用**三联转账单**（见财务处下载专区）或者**预约项目转账**

# 四

## 财务报销流程——结算方式

### 03 结算方式

1000元及以上

- 学生购买，且报销
- 使用横向科研经费
- 报销餐费，无论金额

“1000元”：单张

“支付记录”：微信

### 特殊原因未使用公务卡结算审批单

|               |        |        |            |
|---------------|--------|--------|------------|
| 院系单位          |        | 经费卡号   |            |
| 支出内容          | 机票     | 金额     | 1118       |
| 未使用公务卡的原因     |        |        |            |
| 单位盖章及审批       | 财务负责人: | 项目负责人: |            |
|               | 经办人:   | 日期:    | 2023.10.30 |
| 1000 元以上的现金支出 | 财务处审批: | 日期:    |            |

备注:

1. 项目负责人签字视为同意承担未来因审计整改需要应负的责任，院系单位负责对未使用公务卡结算原因的真实性进行审核；
2. 金额 1000 元以上的公务支出，因特殊情况未使用公务卡的，需要填写该审批单；
3. 如不具备刷卡条件确需使用现金支付的 1000 元以上的支出，需经财务处审批后视情况予以报销。

1000元

1000元

# 四 财务报销流程——财务处各科室介绍

## 04 财务处各科室介绍

| 科室名称    | 主要职责                                             | 联系电话                             |
|---------|--------------------------------------------------|----------------------------------|
| 会计核算科   | 网上预约单据接收审核与报销、编外聘用人员工资等经费转账和管理、研究生及教职工离校手续办理等    | 025-89682501仙林<br>025-83592501鼓楼 |
| 结算中心    | 现金收支业务、网银发放业务、办理国库结算和退库手续、公务卡的发放以及后续管理工作等        | 025-89683149仙林<br>025-83593149鼓楼 |
| 综合科     | 财务处信息化建设及财务系统维护、全校教职工薪酬发放管理、各类学生奖助学金发放管理、会计档案管理等 | 025-89682547                     |
| 财税管理科   | 学费住宿费等非税收入收费与入账、票据管理等涉税事项                        | 025-89684117                     |
| 计划管理科   | 预算管理工作、财政拨款和捐赠收入管理工作等（非科研经费）                     | 025-89683260                     |
| 专项经费管理科 | 科研经费入账及额度管理、科研经费财务明细账审核等（科研经费和类科研经费）             | 025-89684855                     |
| 基建财务科   | 学校基建项目、校内维修改造的经费核算与管理等                           | 025-89686348                     |

# 四

## 财务报销流程——财务处各科室介绍

**新闻动态** 更多



财务处举办退休同志重阳节茶话会暨祝寿会 2023-10-20

江苏省税务局三级联动来我校调研座谈 2023-10-18

扬州大学蒋乃华副校长一行来我校调研座谈 2023-08-25

教育部中央高校改善基本办学条件项目评审 2023-07-21

财务处开展地科院财务调研活动 2023-06-05

地球科学与工程学院内部控制体系建设项目启动 2023-06-02

财务处举办退休同志重阳节茶话会...

**通知公告** 更多

关于2023年度“中央高校教育教学改革专项资金”（本科...  
关于2023年度“中央高校基本科研业务费”项目额度使用...  
财务处2023年暑期工作安排  
关于做好2022年度决算工作的通知  
关于做好2023年度校级预算申报与编制工作的通知

**政策法规** 更多

一图读懂《会计人员职业道德规范》  
关于调整各院系、各单位自行组织实施维修改造工程财务...  
国务院办公厅关于改革完善中央财政科研经费管理的若...  
《国务院办公厅关于改革完善中央财政科研经费管理的若...  
关于印发《南京大学财务报销管理办法》的通知

**报账服务** 更多

网上自助平台相关使用指南、说明  
博士后项目财务决算填报指南  
**【最新】财务服务指南（2022年版）**  
【2022年财务专题培训B班】：7、财税管理科票据有关业...  
【2022年财务专题培训B班】：6、项目体系及预算管理介...

**下载专区** 更多

南京大学本科生学费退费申请表  
南京大学工会会员日常慰问报销表  
**【最新】南京大学大额资金审批表**  
南京大学研究生助研费超额发放申请表  
南京大学非学历教育培训费用报销表

**自助缴费** >

**网上自助平台** >

- 助研费
- 网上查询
- 个人账户管理
- 网上预约报账
- 个人津贴申报
- 校外劳务申报

**点击登录** >

**财务信息公开**

**银行来款查询**

**公积金查询**

**财务培训**



微信公众号



校财帮-南京大学

搜索新闻/政策/指南



极速



智能客服

24小时贴身财务管家

我要提问

财务助理

校财帮

恳请指正  
感谢大家的聆听

